

ก.ร.จ.



7/2011/201

พ.ศ. ๒๕๖๖

หนังสือสำคัญสำหรับที่หลวง

เลขที่ พง. ๒๒๐

ที่ดินเลขที่

ระวาง

ข้าพเจ้าอำนาจตามมาตรา ๘ ทวิ แห่งประมวลกฎหมายที่ดิน ซึ่งแก้ไขเพิ่มเติม โดยประกาศของคณะปฏิวัติ ฉบับที่ ๓๓๔ ลงวันที่ ๑๓ ธันวาคม พ.ศ. ๒๕๖๕ อธิบดีกรมที่ดิน

ออกหนังสือสำคัญฉบับนี้เพื่อแสดงเขตของที่ดินอันเป็นสาธารณสมบัติของแผ่นดินประเภท พลเมือง

ใช้ประโยชน์ใน ... ซึ่งตั้งอยู่ที่ หมู่ที่ ๑ ตำบล บางไผ่

อำเภอ บางไผ่ จังหวัด พิจิตร ไร่ ๑๗

ที่ดินแปลงนี้สำหรับเพื่อที่ประเภท ๑๗ ไร่ ๓๖ งาน

๕๐ ตารางวา อยู่ในความดูแลรักษาของ วัดระฆังโฆสิตารามวรมหาศาล

มีแนวเขตตามรูปแผนที่แสดงเขตที่ดินทั้งหนังสือสำคัญฉบับนี้ (เข้าข้างกระโถน)

หนังสือสำคัญฉบับนี้ ออกให้เมื่อวันที่ ๑๖ เดือน พฤษภาคม พ.ศ. ๒๕๖๕



สำเนาถูกต้อง

(Signature)

(นายสรรเสริญ บุษย์เชิฐ)
ปลัดเทศบาลเมืองนครสวรรค์

(Signatures) ทาน ๓๑/๕/๕๑

ตำบล วัฒนานคร อำเภอ สทิงพระ จังหวัด สงขลา
จังหวัดวันที่ ๕๓ เดือน พฤษภาคม พ.ศ. ๒๕๕๑
ลงชื่อ นายวิชาญ ฤทธิพรช่าง วิศวกรรังวัด ผู้ทำการรังวัด

ถ้าเป็นรูปแผนที่แบ่งแยก แม้
สามารถจะให้ผู้แบ่งแยก และ
ผู้รับมอบรับรองรูปแผนที่ได้
ก็ให้ลงชื่อรับรองไว้เสียด้วย
วันที่.....
เดือน.....
พ.ศ.....
ข้าพเจ้าขอรับรองว่าได้ตรวจ
ดูในแผนที่แล้วเห็นว่า ความที่
เขียนในงานได้ทำการรังวัด
นั้น ถูกต้อง ตรงกับความ
ประสงค์ของข้าพเจ้าทุก
ประการแล้ว

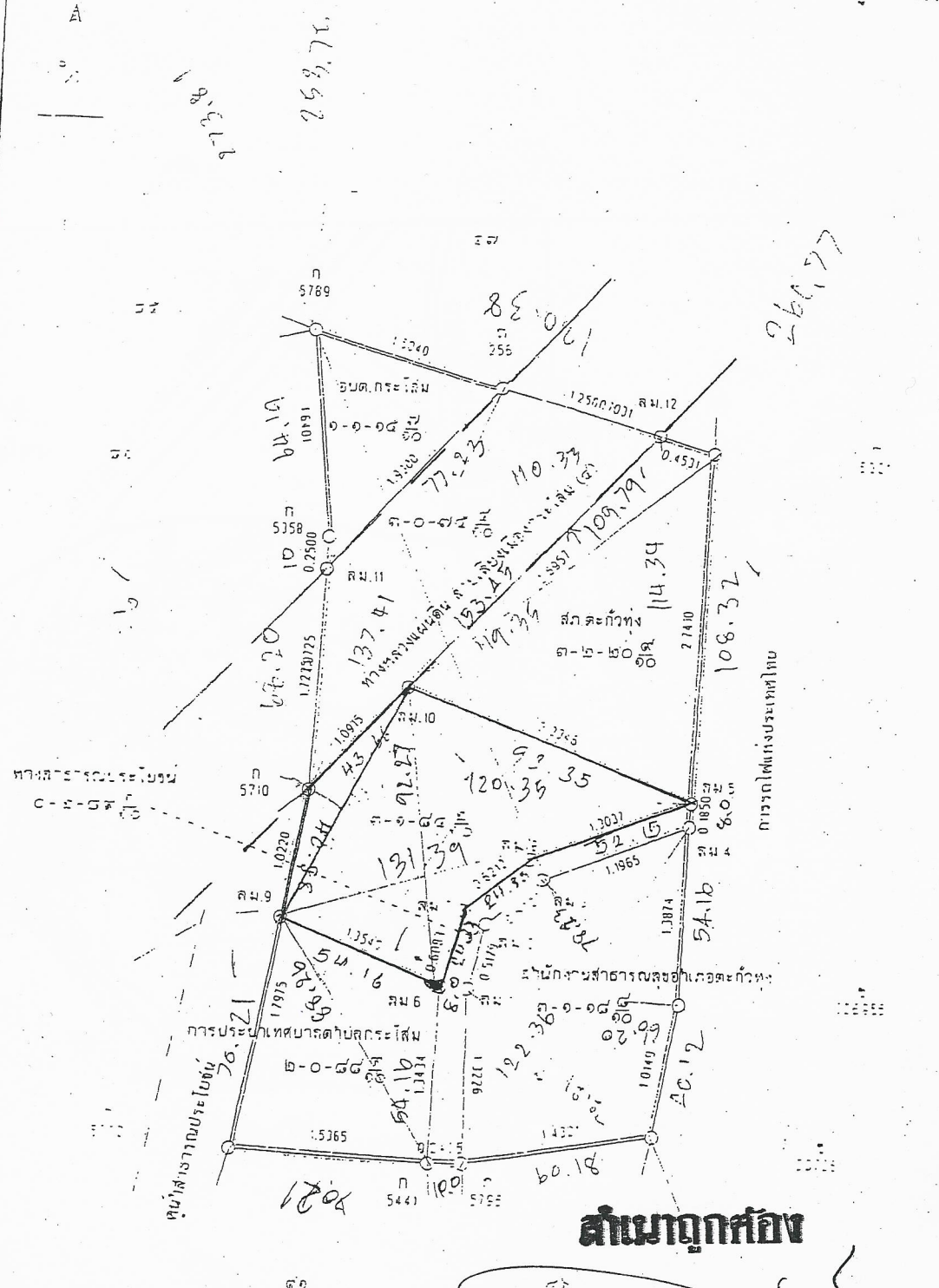

สำเนาถูกต้อง

(นายสรรเทริญ บุญชัยชูเกียรติ)
ปลัดเทศบาลตำบลกระโสม

ผู้จ่ายลงวันที่ 23 พ.ค. 2551
ตรวจวันที่ 23 พ.ค. 2551

[Signature]
วิชาญ ฤทธิพร
ช่าง วิศวกรรังวัด

15,997.00